







Landkreis Springe
 Gemeinde Altenhagen II
 Flur 1
 1 : 1 0 0 0

Bebauungsplan Nr.1 1. Änderung

ZEICENERKLÄRUNG

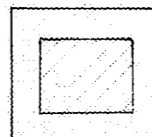
-  GRENZE DES RÄUMLICHEN GELTUNGSBEREICHES DER LÄNDERUNG
-  STRASSENBEGRENZUNGSLINIE
-  STRASSENVERKEHRSFLÄCHE
-  BAUGRENZE
- | | |
|---|---|
| A | B |
| C | D |

 ART UND MASS DER BAULICHEN NUTZUNG
- A ART DER BAULICHEN NUTZUNG
-  WR = REINES WOHNGEBIET
MIT SCHRÄFFUR = ÜBERBAUBARE FLÄCHE
OHNE SCHRÄFFUR = NICHT ÜBERBAUBARE FLÄCHE
- B ZAHL DER VOLLGESCHOSSE
- C GRUNDFLÄCHENZ AHL
- D GESCHOSSFLÄCHENZ AHL
-  TRANSFORMATORENSTATION

Ausschnitt aus der Topographischen Karte 1:25000

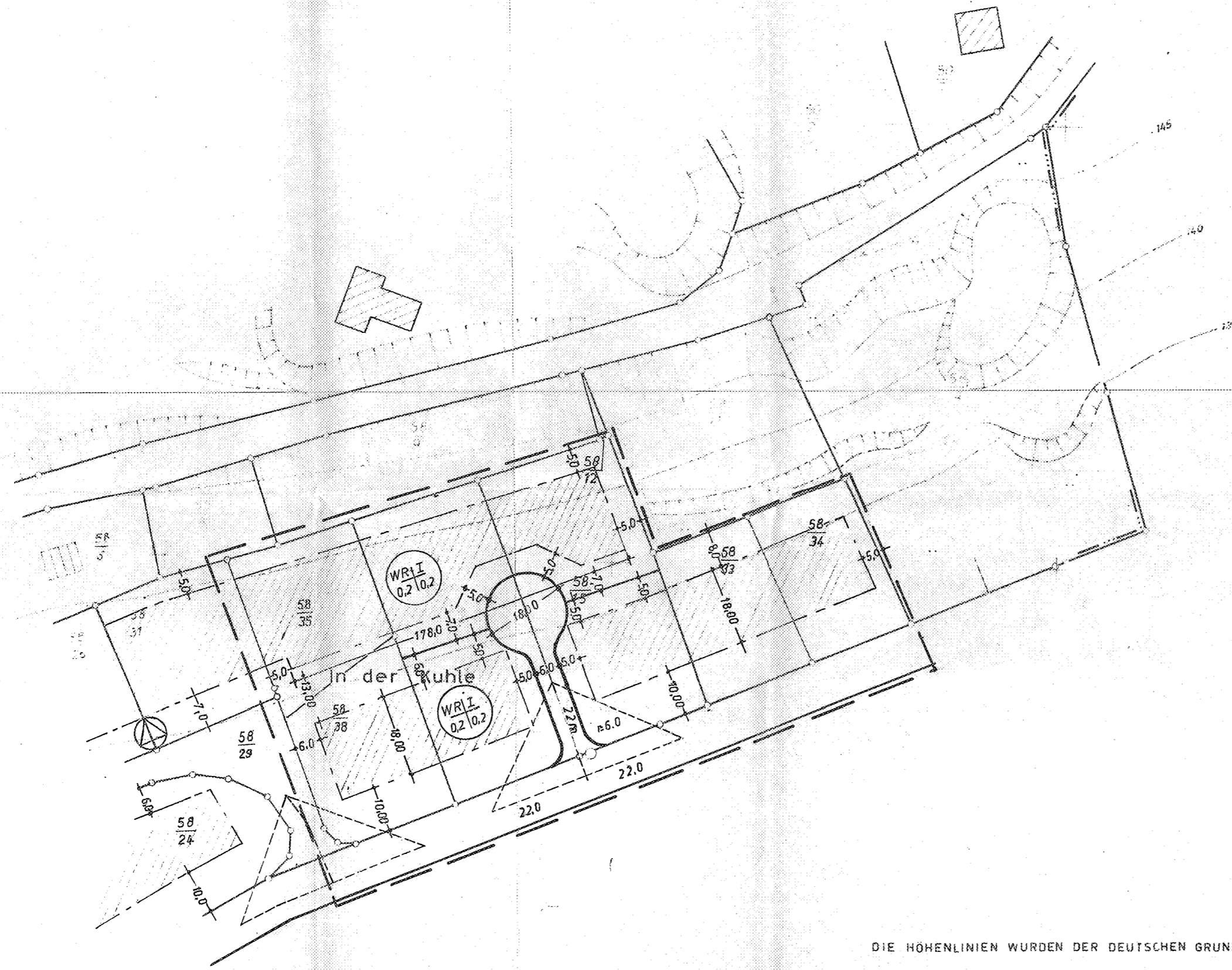
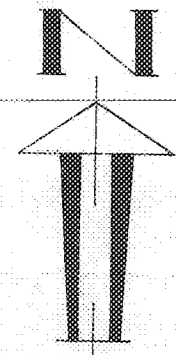

DIE HÖHENLINIEN WURDEN DER DEUTSCHEN GRUNDKARTE 1:25000 ENTNOMMEN.

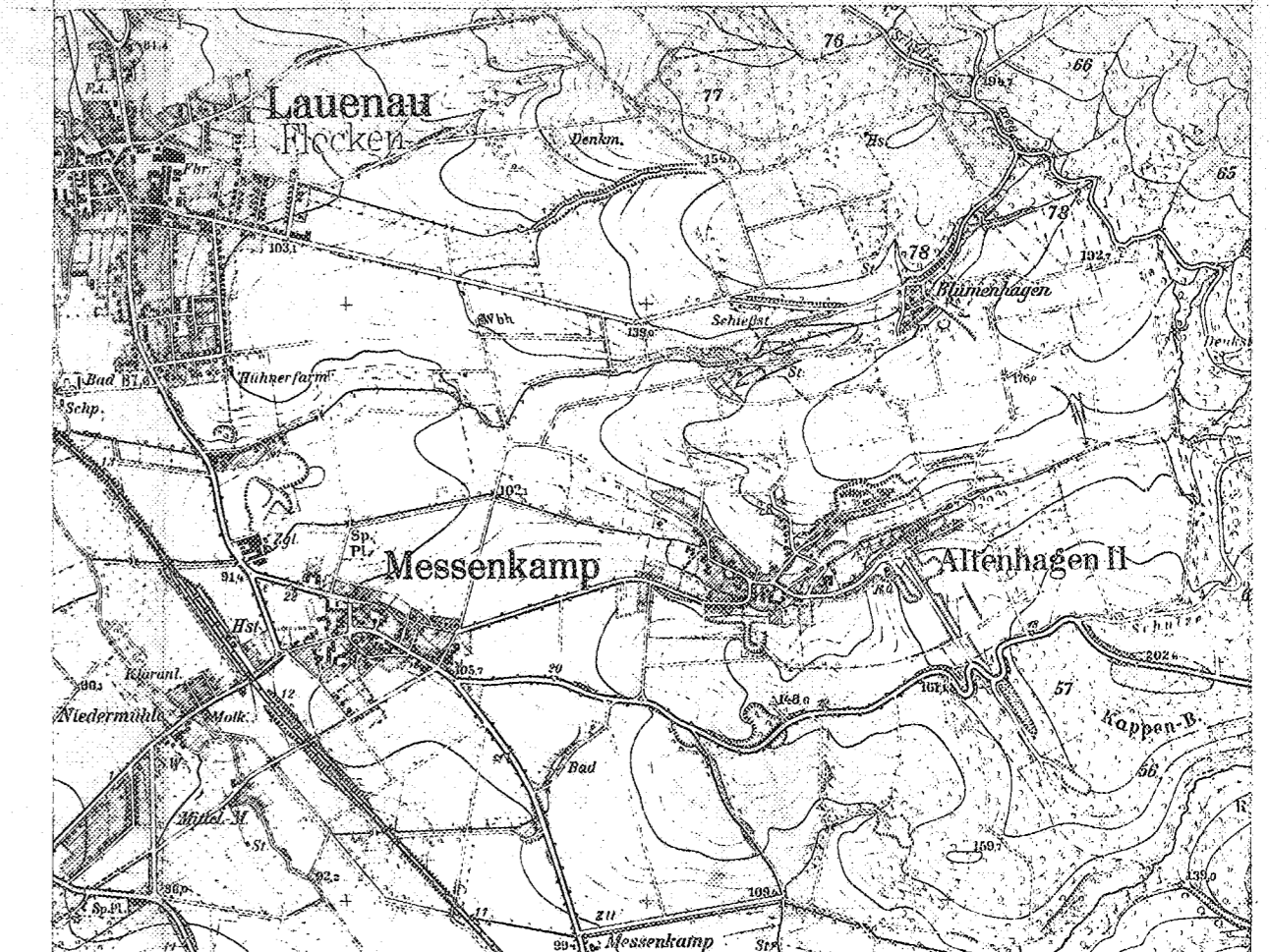

Die Planunterlage entspricht dem Inhalt des Liegenschaftskatasters und weist die baulichen Anlagen sowie Straßen, Wege und Plätze vollständig nach (Stand vom ...). Sie ist hinsichtlich der Darstellung der Grenzen und der baulichen Anlagen geometrisch einwandfrei. Die Übertragbarkeit der neu zu bildenden Grundstücksgrenzen in die Örtlichkeiten ist einwandfrei möglich.

Der Rat der Gemeinde Altenhagen II hat in seiner Sitzung am 30.8.1971 dem Entwurf der 1. Änderung des Bebauungsplanes zugestimmt und seine öffentliche Auslegung beschlossen.

Der vom Rat der ... in der Sitzung vom ... beschlossene Bebauungsplan wird hiermit gemäß § 11 BBauG nach Maßgabe der Verfügung 214 vom heutigen Tage genehmigt

Ort und Dauer der öffentlichen Auslegung wurden gemäß § 2 Abs. 6 des Bundesbaugesetzes (BBauG) v. 23. Juni 1960 (BGBl. I S. 341) am ... ortsüblich durch ... bekanntgemacht

Der Entwurf des Bebauungsplanes hat mit Begründung vom ... bis ... öffentlich ausgelegt.

den ... Der Regierungspräsident in Hannover im Auftrage

(L.S.)

(L.S.)

(L.S.)

Der Entwurf des Bebauungsplanes wurde ausgearbeitet von Winsen Aller den 1.9.1971

Der Rat der ... hat den Bebauungsplan in seiner Sitzung am ... nach Prüfung der fristgemäß vorgebrachten Bedenken und Anregungen gemäß § 10 BBauG als Sitzung beschlossen.

Die Genehmigung sowie Ort und Zeit der Auslegung des Bebauungsplanes sind am ... ortsüblich durch ... bekanntgemacht worden. Der genehmigte Bebauungsplan wurde mit Begründung gemäß § 12 BBauG vom ... bis ... öffentlich ausgelegt.

Baumeister
GERHARD WITTIG
 Angestellter
 3101 Winsen/Aller
 Föhrenweg 18 · Ruf 05143-430, 435

(L.S.)

(L.S.)